人生地不熟・一問解千愁

フレンドリーな台湾の旅をお楽しみください

借問站 （まちかど観光案内所）

フレンドリーなサービスにブラボー！

「すみません、どこに行ったら美味しい物が食べられますか？」、「すみません、ここの特産は何ですか？」・・・台湾を旅行中に出くわす疑問や質問なら、借問站におまかせ。「すみません」と何でも気軽に質問して、台湾旅行をさらに楽しんじゃいましょう！

「借問站」は、「コミュニケーションが好きな台湾式」の親切なサービス。自由に旅行する観光客の様々な疑問や問題を解決し、サポートします。これは、皆さんに台湾旅行をラクに楽しんでいただこうと、交通部観光局が全国のフレンドリーなショップやサービス組織と協力し、設立したものです。

「借問站」の入り口に来ると、丸くて黄色い台紙に黒い文字で「借問站」と書かれた看板が目に入ります。借問站の中には、地図案内板が設置され、フレンドリーな観光案内の他、Wi-FiスポットやQRコードを使ったクラウドでの観光情報などを提供しています。

「借問站」で「地元感」と「人情味」を体験した旅行客の皆さんは、再び台湾を訪れたくなることでしょう。一度では遊びつくせぬ感動を味わい、台湾の美しさを目にし、更には台湾人の親切さに触れてみませんか？さあ、皆さんも遠慮せず早速利用してみましょう！フレンドリーな台湾の旅をおしみください。

トラベルインフォメーションホットライン（24時間対応）：0800-011765

借問站 友善服務真正讚

「借問一下，哪裡有好吃的？」、「借問一下，這裡的特產是什麼？」。在旅行臺灣的旅途中有任何問題，來到借問站輕鬆的「借問一下……」，就會有讓人讚不絕口的驚喜！

為了以「歡喜相借問」的臺式熱情服務，協助自由行旅客解決疑難雜症，交通部觀光局特別與全臺友善店家與服務單位合作設立「借問站」，讓遊客輕鬆暢遊臺灣。

來到「借問站」的門口，您會看見黃底黑字的圓形「借問站」招牌，借問站裡除了有地圖資訊看板與友善的旅遊諮詢服務外，並設有WiFi熱點與QR code引導至雲端提供各項旅遊服務。

「借問站」讓您的旅遊過程融入了「在地」與「人情味」，就是想為旅人創造一遊再遊、一「遊」未盡的感動體驗，可看見臺灣之美，也感受熱情臺灣。請大家「免拍謝」，快去借問一下！

24小時免付費旅遊諮詢服務熱線 0800-011765

TAIWAN
WAVES OF WONDER
交通部觀光署
ourism Administration, MOTC

周邊地區旅遊諮詢服務

南投縣 i-center 旅遊服務體系		
向山遊客中心	南投縣魚池鄉水社村中山路599號	049-2341256
伊達邵遊客中心	南投縣魚池鄉日月村文化街127號	049-2850289
車埕遊客中心	南投縣水里鄉車埕村民權巷127號	049-2774981
埔里遊客中心	南投縣埔里鎮中山路四段191號	049-2916060
竹山遊客中心	南投縣竹山鎮竹山路58-9號	049-2657668
鹿谷遊客中心	南投縣鹿谷鄉中正路一段128號	049-2755322

南投県 i-center観光サービス体系		
向山ビジターセンター	南投県魚池郷水社村中山路599号	049-2341256
伊達サオビジターセンター	南投県魚池郷日月村文化街127号	049-2850289
車埕ビジターセンター	南投県水里郷車埕村民権巷127号	049-2774981
埔里ビジターセンター	南投県埔里鎮中山路四段191号	049-2916060
竹山ビジターセンター	南投県竹山鎮竹山路58-9号	049-2657668
鹿谷ビジターセンター	南投県鹿谷郷中正路一段128号	049-2755322

24小時免付費旅遊諮詢服務熱線 0800-011765

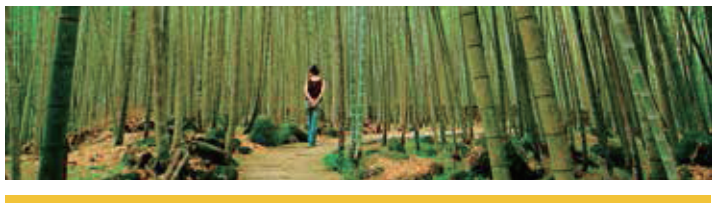

借問站資訊

龍門市集

傳統小吃市集通常集中在當地的重要廟宇周邊，不少廟宇前設有廟埕或美食街，提供香客參拜後用餐。位於石龍宮前方的「龍門市集」販售各式各樣的在地美食及伴手禮，口味道地、價格實惠，是許多信徒祈福後打牙祭的首選

龍門マーケット

伝統的な屋台市場は地域の重要な寺院周辺に集中するのが一般的です。多くの寺院の前には広場やグルメ通りが設けられ、参拝後に食事が楽しめます。石龍宮の前に位置する「龍門市集（マーケット）」では、さまざまな地元グルメやお土産が販売されています。風味豊かで価格も手ごろなため、参拝後の一服にぴったりの人気スポットです。

台灣好行・台灣觀巴

台灣好行 輕鬆出遊好方式

「台灣好行（景點接駁公車）」服務將旅客從景點附近的臺鐵、高鐵等交通場站接送至主要觀光景點，是想自行規劃行程又不想開車或跟團的旅客，節能減碳與輕鬆出遊的好方式。

台湾好行トリップバス　楽旅に最適！

「台湾好行トリップ（景観接続バス）」は、旅行専用の交通サービスです。台湾鉄道や高速鉄道の駅から主要観光スポットまで送迎いします。長時間の車の運転を好まない方や団体ツアーへの参加はちょっと苦手という方、またご自身で旅行プランを立てたいという方々にも最適です。「台湾好行トリップ（景観接続）バス」で、らく旅を体験し、低炭素旅行を実現させましょう。

台灣 TOURIST SHUTTLE 好行

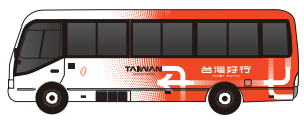

台灣觀巴 深度體驗悠遊臺灣之美

「台灣觀巴」集合全臺灣各大景點，規劃多種精采套裝行程，悠遊臺灣特色風光、體驗在地文化，發現臺灣無限魅力！「台灣觀巴」可直接至飯店、機場及車站迎送旅客並提供全程交通、導覽解說、旅遊保險及低成行人數等貼心服務，讓您輕鬆體驗低碳小旅行。

台湾観光バス 台湾の美を探究する旅

「台湾観光バス」は、台湾全土の主要な観光スポットを網羅し、多種多様な素晴らしい旅行プランをご提供しています。「台湾観光バス」に乗って美麗島とも言われるフォルモサ台湾を旅すれば、台湾無限の魅力を発見できるはず！「台湾観光バス」は、ホテルや空港、駅までの送迎の他、観光、ガイド解説、旅行保険などのサービスも提供しておりますので、気楽にエコ旅行が満喫できます。

台灣觀巴 Taiwan Tour Bus

南投縣政府接受交通部觀光署補助 廣告

TAIWAN
WAVES OF WONDER

借問站 INFORMATION STATION

- 美食、餐廳 Food&Restauran
- 住宿 Stay
- 觀光景點 Tourist attraction
- 特色伴手禮 Food&Restaurant

更多資訊
More informations

龍門市集

地址：南投縣中寮鄉龍南路303-19號
電話：049-2601211
營業時間：08:30-17:30
網址：https://www.google.com/maps/place/%E7%9F%B3%E9%BE%8D%E5%AE%AE/

熱鬧的龍門市集位於中寮石龍宮前方，販售各式南投在地特色商品與美食，像是香濃霜淇淋、風味獨特的梅酒與梅醋、多種在地果乾、蒜頭酥、肉乾蝦餅、麻糬花生等，應有盡有，深受遊客喜愛。

中寮龍門市集石龍站不僅是可以借土地公發財金，也是一處融合美食、市集與觀光的特色廟宇園區，吸引大量遊客前來參訪體驗。

龍門マーケット

住所：南投県中寮郷龍南路303-19号
電話：049-2601211
営業時間：08:30～17:30
Webサイト：https://www.google.com/maps/place/%E7%9F%B3%E9%BE%8D%E5%AE%AE/

にぎやかな龍門マーケットは中寮の石龍宮前にあり、南投の地元特産品やおいしい料理が多数並びます。濃厚なソフトクリーム、風味豊かな梅酒や梅酢、さまざまな地元のドライフルーツ、ガーリックチップス、干し肉やエビせん、もち米のピーナッツ和えなど、多彩な商品がそろい、観光客にたいへん人気です。

中寮龍門市石龍駅は土地公のご利益を得るためのお金を借りられる場所としても知られ、グルメ、市場、観光が一体となった特色ある寺院エリアとして、多くの観光客を惹きつけています。

鄰近資訊

Food／Accommodation／Places to go

1 甜媽媽社區餐廳
南投縣南投市東山路215號
049-2203318
11:00-14:00
17:00-20:00

甜ママのコミュニティレストラン
南投県南投市東山路215号
049-2203318
11:00-14:00　17:00-20:00

2 臺灣菸酒股份有限公司 南投酒廠
540南投縣南投市東山路82號
049-2234171
09:00-17:00

台湾菸酒股份有限公司 南投酒造
南投県南投市東山路82号
0492234171
09:00-17:00

3 妖怪創界(糖狗村)
南投縣南投市東山路2之6號
049-2230930
11:00-16:00(週二～四公休)

妖怪創界（糖狗村）
南投県南投市東山路2之6号
049-2392176
11:00-16:00(火曜~木曜定休)

4 中寮石龍宮
南投縣中寮鄉龍南路303-9號
049-2602087
24 小時營業

中寮石龍宮
南投県中寮郷龍南路303-9号
049-2602087
24時間営業

5 中寮鄉爽文-孝女什錦麵
南投縣中寮鄉龍南路160之1號
0988-759127
10:00-13:30

中寮鄉爽文-孝女什錦麵
南投県中寮郷龍南路160之1号
0988-759127
10:00-13:30

6 長龍客棧
南投縣中寮鄉龍南路11-28號
0911-995835

長龍ゲストハウス
南投県中寮郷龍南路11-28号
0911-995835

7 月桃香農場
南投縣中寮鄉內城村月桃巷81-1號
0963-101481

月桃香農場
南投県中寮郷内城村月桃巷81-1号
0963-101481

8 清城農莊
南投縣中寮鄉瀧林巷5之5號
049-2601463

清城ファーム
南投県中寮郷瀧林巷5之5号
049-2601463

9 碧寧園
南投縣中寮鄉瀧林巷26-28號
0911-255567

碧寧園
南投県中寮郷瀧林巷26-28号
0911-255567

10 南投龍鳳瀑布
南投縣中寮鄉65號

南投龍鳳瀑布
南投県中寮郷65号

11 天鷹嶺觀景臺
南投縣中寮鄉
24 小時營業

天鷹嶺展望台
南投縣中寮鄉
24時間営業

12 仙洞坪棋盤石
南投縣中寮鄉
24 小時營業

仙洞坪棋盤石
南投縣中寮鄉
24時間営業

13 中寮鄉金龍山法華寺
541南投縣中寮鄉永樂路106號
049-2692171
08:00-17:00

中寮鄉金龍山法華寺
南投県中寮郷永楽路106号
049-2692171
08:00-17:00

14 粉紅山丘麝香木祕境
(3月底花季開放)
南投縣中寮鄉頂城巷39號
0920-027855

粉紅山丘ムスクウッド秘境
（3月末の開花シーズンにオープン）
南投県中寮郷頂城巷39号
0920-027855

15 惜園（ 預約制 ）
南投縣中寮鄉永平路53-12號
0910-464448
11:30-14:30
16:30-21:30(週一公休)

惜園（予約制）
南投県中寮郷永平路53-12号
0910-464448
11:30–14:30　16:30–21:30(月曜定休)

16 春鋒玉桂園
南投縣中寮鄉崁頂村中集路49-5號
049-2236734

春鋒玉桂園
南投県中寮郷崁頂村中集路49-5号
049-2236734

17 懶雲窩朱槿花育種推廣園區
（ 僅開放20人以上團體預約遊園 ）
南投縣中寮鄉鄉林巷66-6號
049-2693303
09:30-17:30(週一～四公休)

懶雲窩ハイビスカス育成・普及園区
（20人以上の団体予約でのみ開園）
南投県南投市環山路95巷26号
049-2693303
09:30-17:30(月曜~木曜定休)

18 仙峰日月洞
南投縣中寮鄉仙峰巷27之1號
07:00-16:00

仙峰日月洞
南投県中寮郷仙峰巷27之1号
07:00-16:00

19 蜂國蜂蜜莊園
南投縣中寮鄉永平路440號440之14號
049-2693888
08:00-18:00

蜂国ハチミツ園
南投県中寮郷永平路440号440之14号
049-2693888
08:00-18:00

20 義和小吃部
南投縣中寮鄉永平路477-15號
06:00-13:00(週日、一公休)

義和食堂
南投県中寮郷永平路477-15号
06:00-13:00（每週日曜・月曜定休）

21 南投服務區
南投縣南投市南鄉路250巷142弄6號
049-2205910
24 小時營業

南投サービスエリア
南投県南投市南鄉路250巷142弄6号
049-2205910
24時間営業